高中教師
多元選修課程設計
- 增能工作坊

您的108課綱特色課程
準備好了嗎？

我們幫您準備好了！

清華大學名師免費課程

報名對象：全國高級中等學校之學校教師

上課時間：2020/2/8-9（六、日）& 2/15-16(六、日)

報名時間：2020/1/1(三) - 1/ 20(一)

錄取公告：1/21(二) 12:00 公告於網站

上課地點：國立清華大學

上課教室：錄取後另行簡訊及MAIL通知

注意事項：出席課程者發給進修研習時數

四門課程

每門課程報名人數限100人

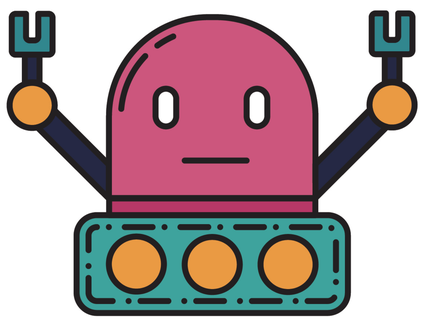

電化學電池概論

神經生物學

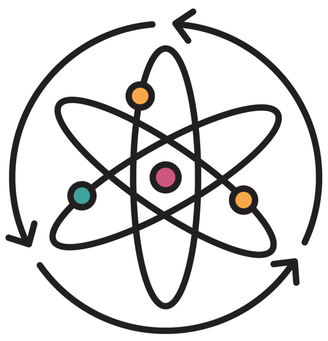

「光」、「熱」、「流」
能量轉換與動力機械系統

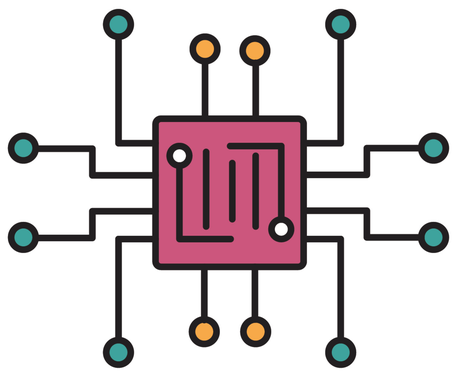

物聯網概論與應用

報名網址:https://mooc.nthu.edu.tw/events/

承辦單位：國立清華大學教務處教學發展中心

協辦單位：國立清華大學工學院、生命科學院、電機資訊學院

聯絡資訊：(03)5715131 # 35402 李先生(報名系統)、# 62244曾先生(課程資訊)